Juyzios sobre una estrella

Francisco Guerrero (1528-1599)

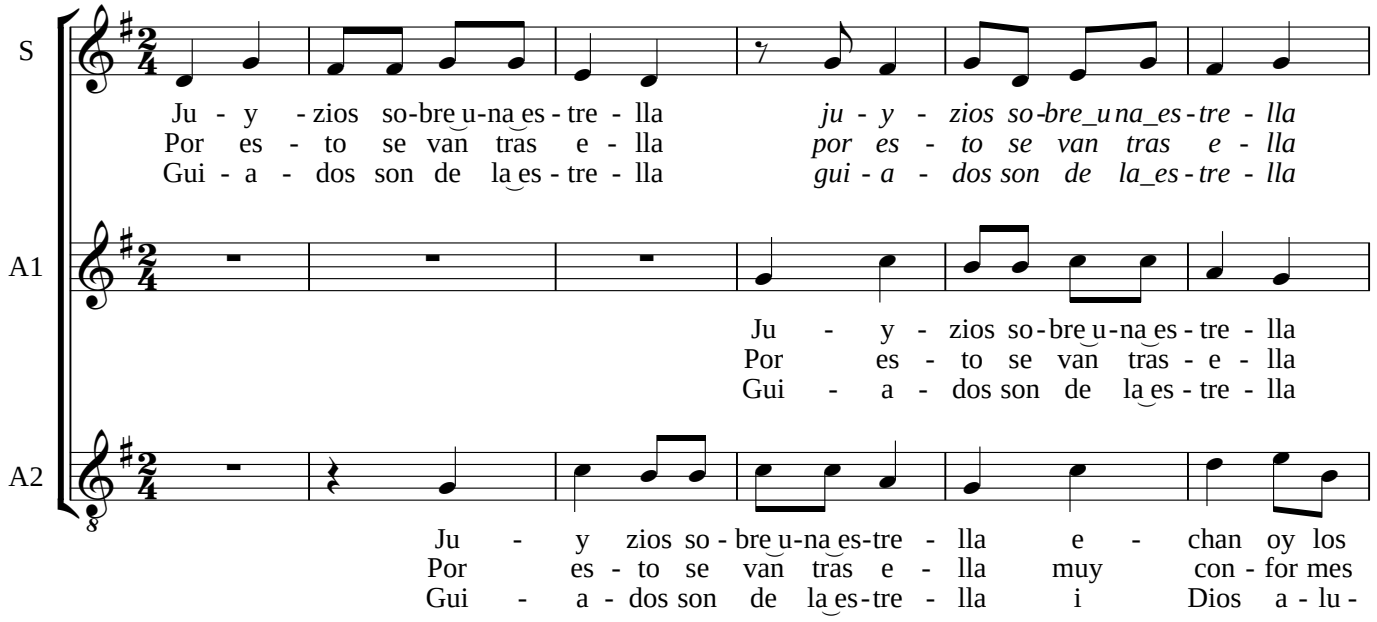

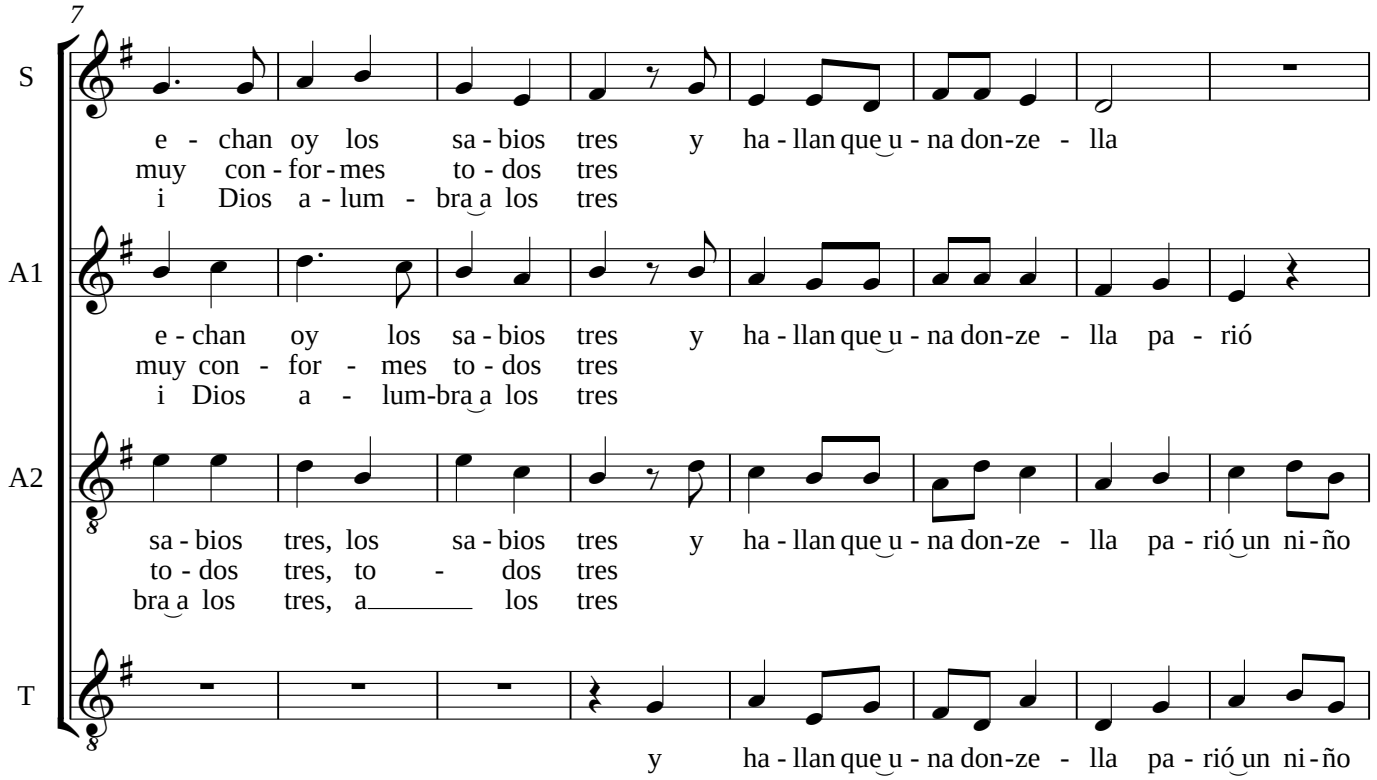

15

S: pa-rió un ni ño que Dios es. Ju - y- zios so-bre u-na es - tre - lla

A1: pa-rió un ni ño que Dios es. Ju - y - zios so-bre u

A2: que Dios es, que Dios es. Ju-y - zios so-bre u-na es - tre-lla *ju - y - zios so -*

T: que Dios es, que Dios es. Ju-y - zios so-bre u-na es - tre- lla *ju - y -*

B: Ju - y - zios so-bre u-na es - tre- lla *ju - y -*

23

S: e - chan oy los sa-bios

A1: na es - tre - lla e-chan oy los sa-bios tres, los sa-bios

A2: *bre_u - na_es - tre-lla* e-chan oy los sa-bios tres, *e-chan oy los sa-bios*

T: *zios so-bre_u-na_es - tre-lla* e - chan oy los sa-bios tres

B: *zios so-bre_u-na_es - tre-lla* e-chan oy los sa-bios tres

32

S: tres y ha - llan que u - na don-ze - lla pa-rió un ni - ño que

A1: tres y ha - llan que u - na don-ze - lla pa -

A2: *tres* pa - rió un ni - ño que Dios es *pa -*

T: y ha - llan que u - na don-ze - lla pa - rió un ni - ño que Dios es

B: y ha - llan que u - na don-ze - lla pa - rió un ni - ño que Diso es *pa -*

39

S: Dios es pa rió un ni - ño, pa-rió un ni - ño que Dios es.

A1: rió un ni - ño que Dios es, pa - rió un ni - ño que Dios es.

A2: *rió_un ni - ño que Dios es,* pa-rió un ni - ño que Dios es.

T: pa - rió un ni - ño que Dios es.

B: *rió_un ni - ño que Dios es, pa - rió_un ni - ño que Dios es.*

46

S: Con di - vi - na as-tro-lo - gí - a pro - cu - ran oy de sa - ber

El ju - y - zio tal á si - do qu'en a - ca-ban - do de e - char - le,

54

S: por-que ley ha-ze Dios ver es - tre-llas a me - dio - dí - a.

de - ter - mi - nan de bus - car - le i a - do-rar-le, al qu'es nas - çi - do